

PLANTA DE PINTURA QUADRA POLIESPORTIVA
Esc: 1/75

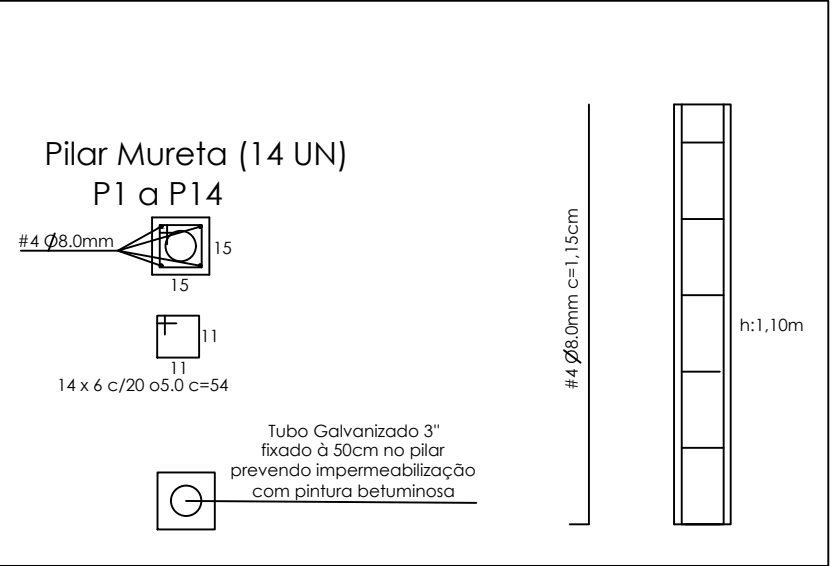

DETALHE PILARES
Esc: 1/20

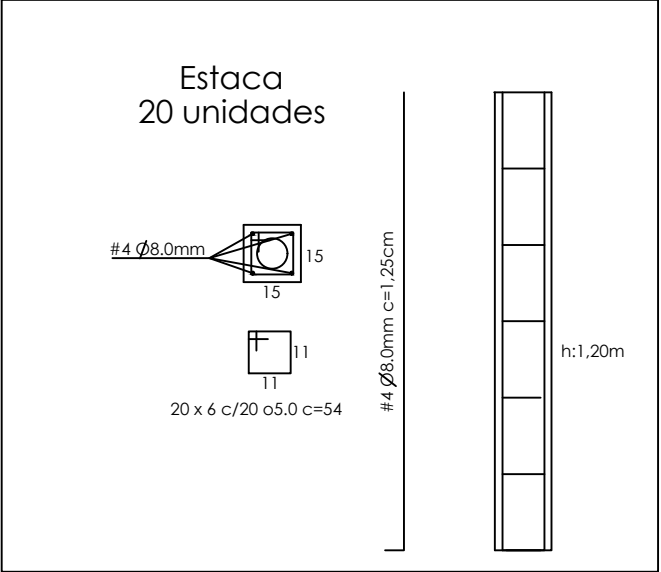

DETALHE ESTACAS
Esc: 1/20

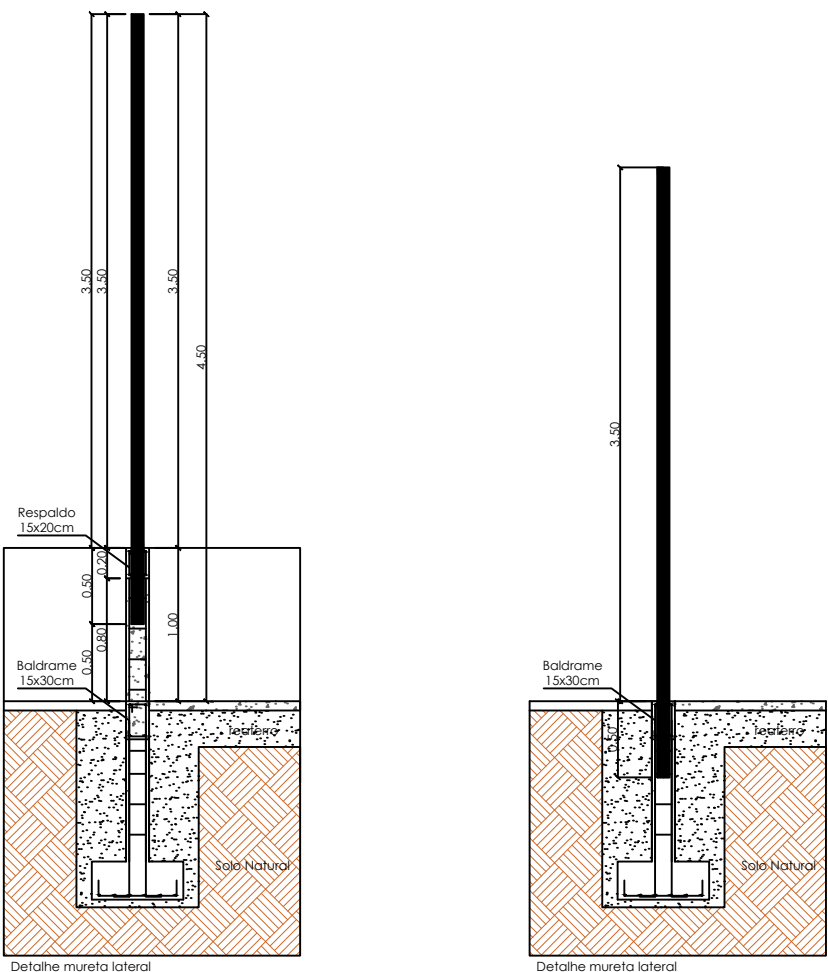

DETALHE FUNDAÇÃO
Esc: 1/50

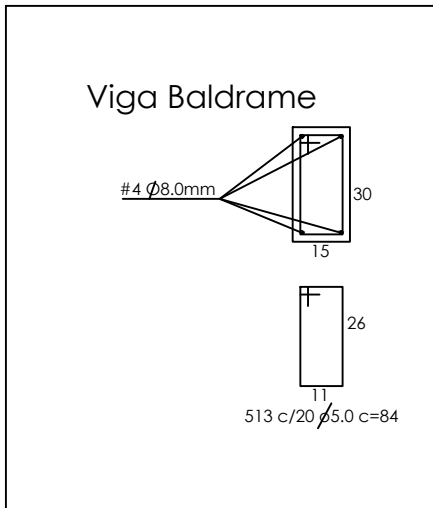

DETALHE BALDRAME
Esc: 1/20

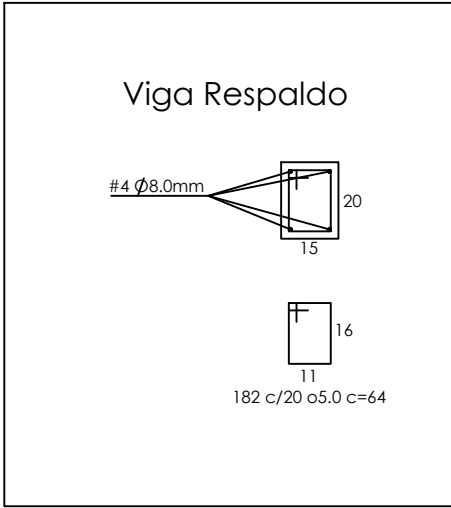

DETALHE RESPALDO
Esc: 1/20

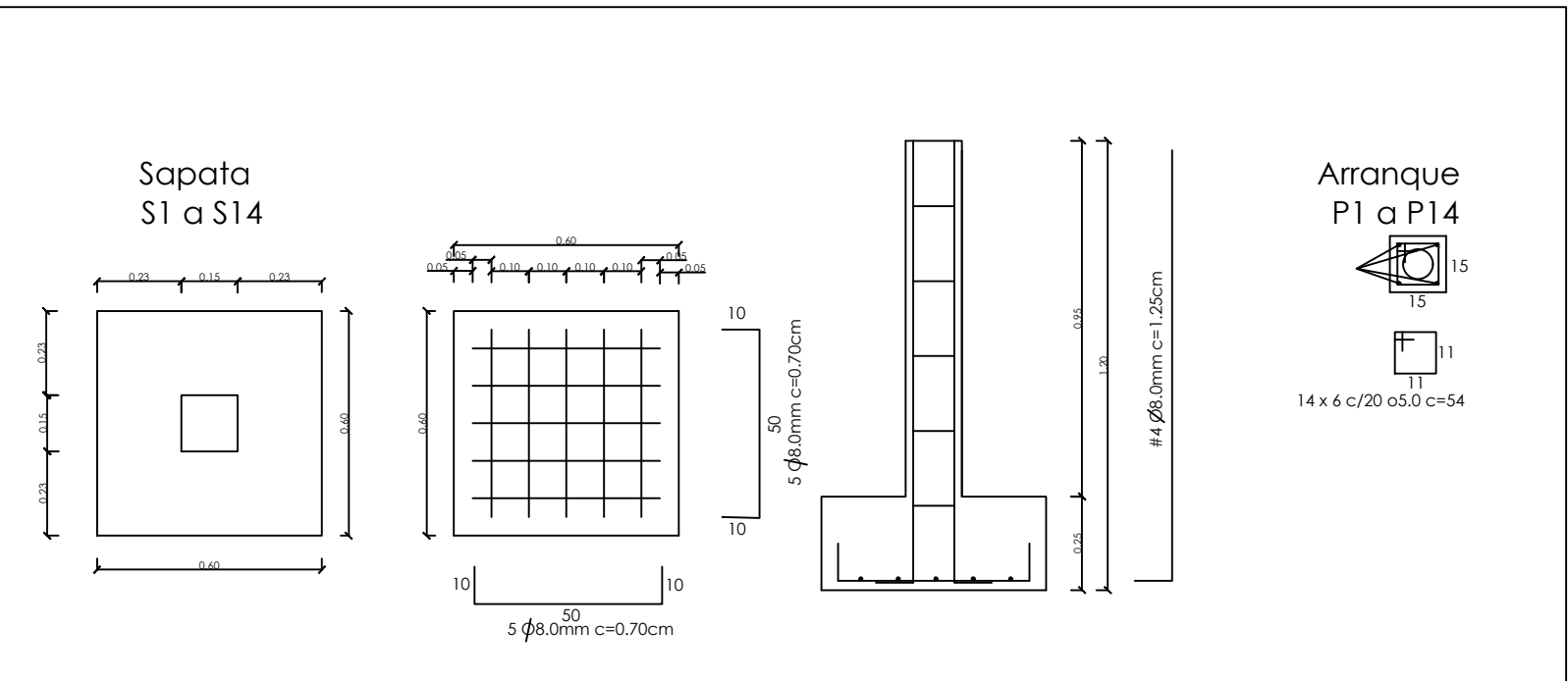
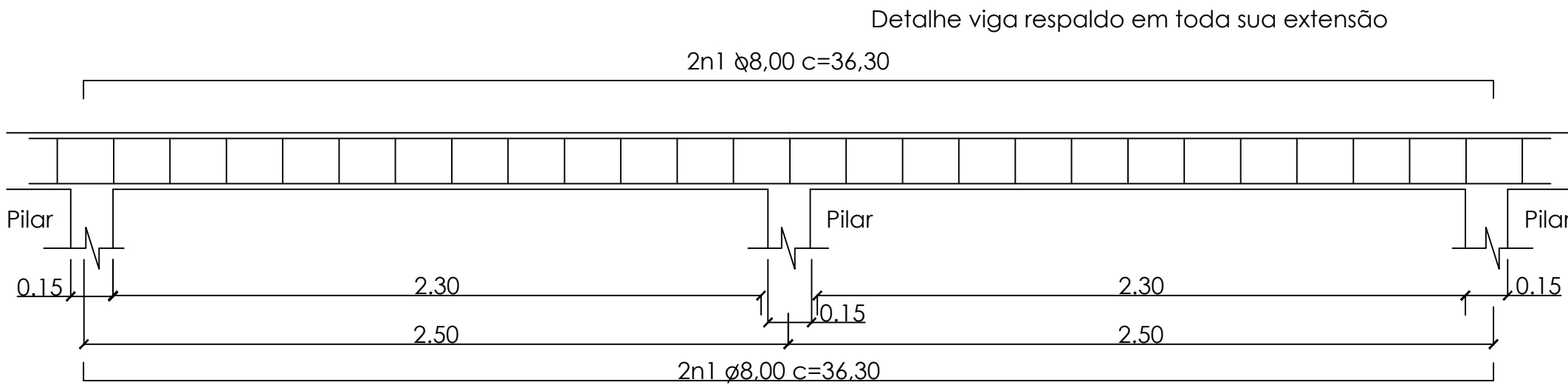
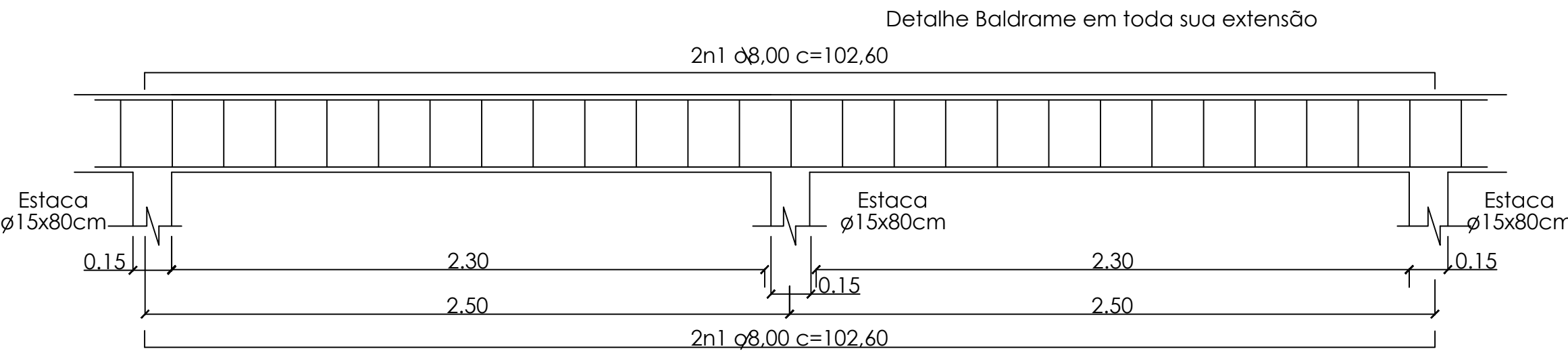

DETALHE SAPATA
Esc: 1/20



| | | | |
|---|--|--|--|
| CONSTRUÇÃO DE QUADRA POLIESPORTIVA AV. GOV. JÚLIO CAMPOS, QUADRA 43 - LOTE 1 LOTEAMENTO CIDADE CAMPOS DE JÚLIO - MT | | Áreas: Área total do Terreno7.281,45m² Área Quadra 601,67m² Área Pavimentada 221,20m² Coef. de permeabilidade 88,69% | |
| MUNICÍPIO DE CAMPOS DE JÚLIO-MT CNPJ: 01.614.516/0001-99 | | CINTYA VIEIRA SOUTO Arquiteta e Urbanista Responsável Técnico CAU A 1.60810-0 | |
| Conteúdo: ESTRUTURAL - Planta Baixa Estrutural - Detalhes construtivos | | DECLARO QUE A APROVAÇÃO DO PROJETO NÃO IMPLICA NO RECONHECIMENTO POR PARTE DA PREFEITURA DO DIREITO DE PROPRIEDADE DO TERRENO. | |
| Data: Novembro / 2022 | | Escala: INDICADAS | |
| Desenho: | | Folha: | |